GEヘルスケア・ジャパン (株)
製品開発エンジニア　サマーインターンシップ

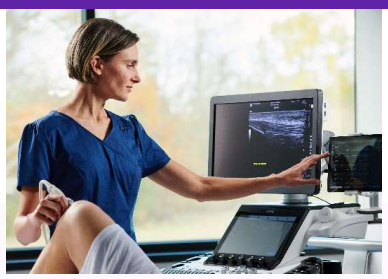
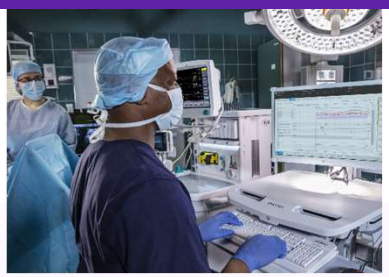

~$1B
2021年は1300億円に上る研究開発費を投資しました

4M+
世界中で400万台以上の弊社機器が稼働しています

1B+
世界中で年間10億人以上の患者さんに使用されます

200+
200以上におよぶ画像診断アプリケーションソフトを提供しています

世界各国の医療課題に貢献する
グローバル製品開発エンジニアを目指す方へ

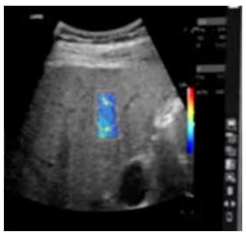

GE HealthCare

以下のうち、あなたに当てはまるものはありますか？

- ◻ 実践的な経験を積めて、お金がもらえる仕事をやりたい。
- ◻ ビジネス英語力を磨きたい。
- ◻ グローバルな環境下で、製品開発の流れを体感したい。
- ◻ 自分の専門分野で医療に貢献したい。
- ◻ 高い専門知識を持ち、挑戦して学び続け、成長する人が多いチームで働きたい。
- ◻ 尊敬されるリーダーが多い会社で、リーダーシップとは何かを探求したい。

製品開発エンジニア　インターンシップ

CT、超音波画像診断機器を開発するチームの一員として、

グローバルチームとの共同開発の仕組みを理解し、チームでの製品開発を体験する。

AI技術など最新技術の臨床活用を目的とした製品開発・実装を経験する。

※担当する仕事は、インターン生の専攻や研究内容、会社側のニーズなどにより検討します。

＃期間：2023年7月後半～9月中旬のうち、3週間程度　7.5時間/日　※応相談
＃時給：[有給] 1100～1500円、都内の交通費実費支給あり
＃要件：2024年後半または2025年3月に、理工系、情報理工系などの修士課程以上卒業の学生
＃選考：書類選考および面接を予定　(留学生の方は、日本語能力と英語能力を総合的に判断して検討)
＃場所：GEヘルスケア・ジャパン (株) 日野本社（東京都日野市旭が丘4-7-127)

応募・問い合わせ先
GEHCJ.GradHiring@ge.com

応募はこちら
マイナビ→

https://onl.sc/mMHBujV